

# Begane grond

1 : 100

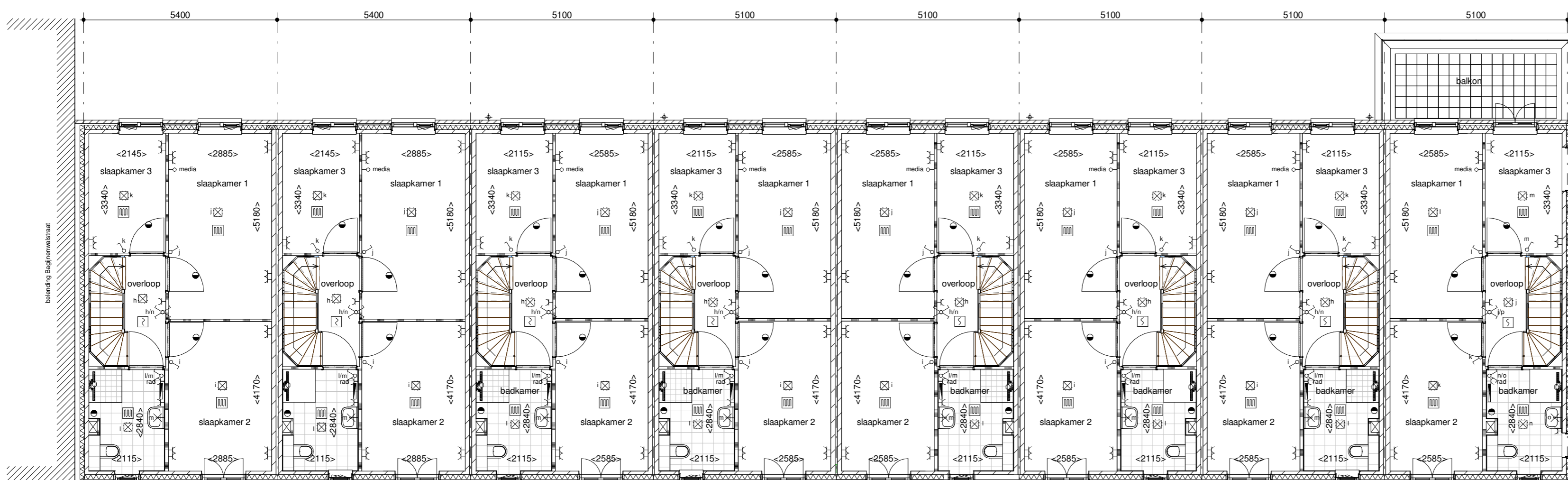

# Eerste verdieping

1 : 100

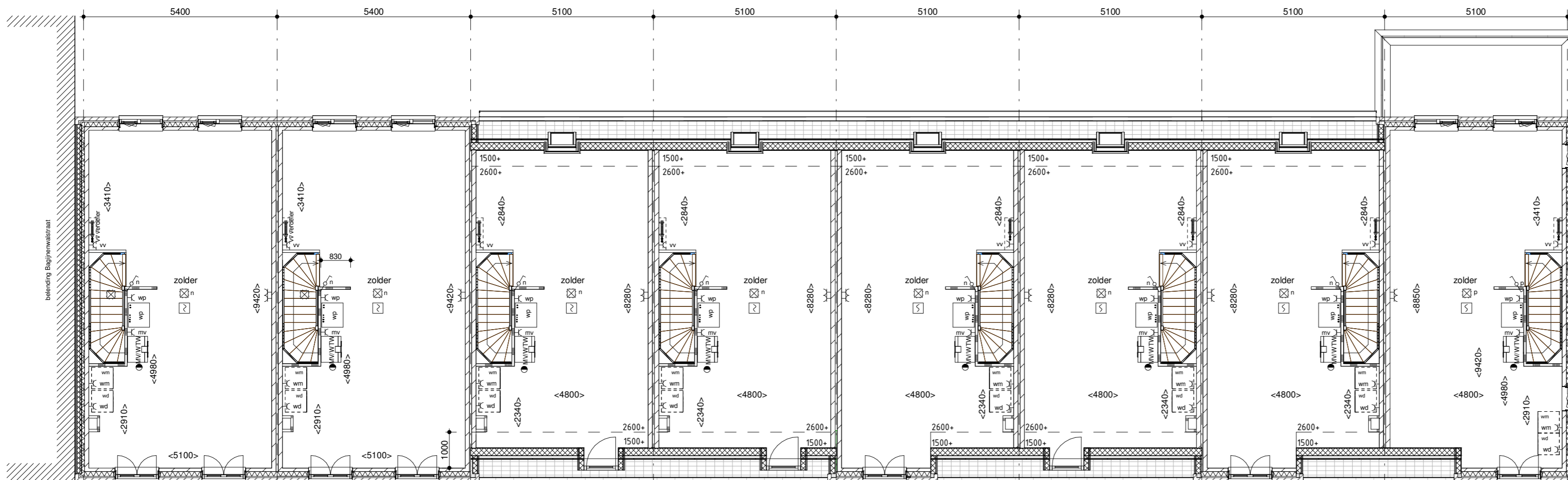

# Tweede verdieping

1 : 100

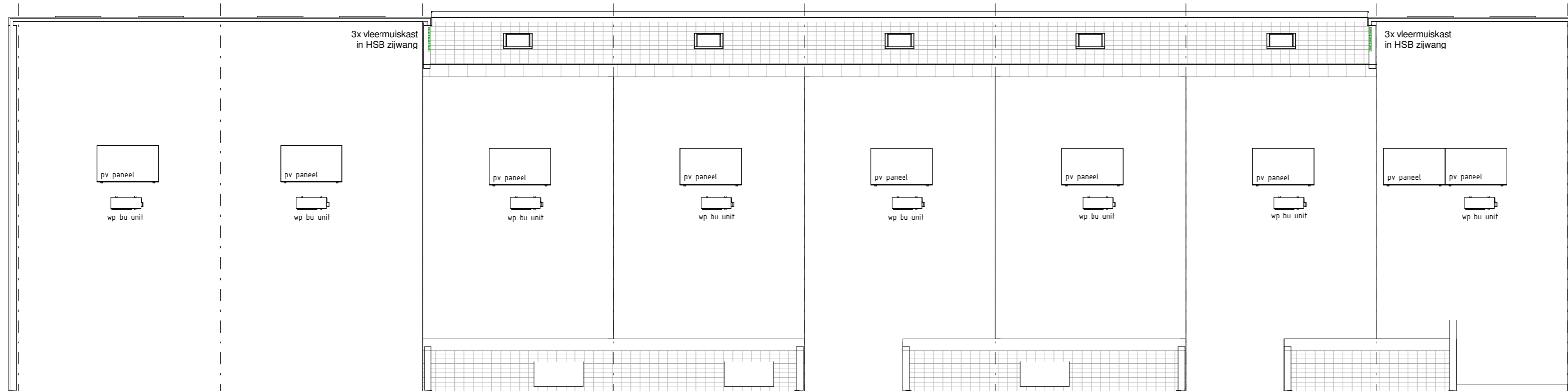

# Dakaanzicht

1 : 100

## RENVOOI

- ▲ entree woning
- knipruik

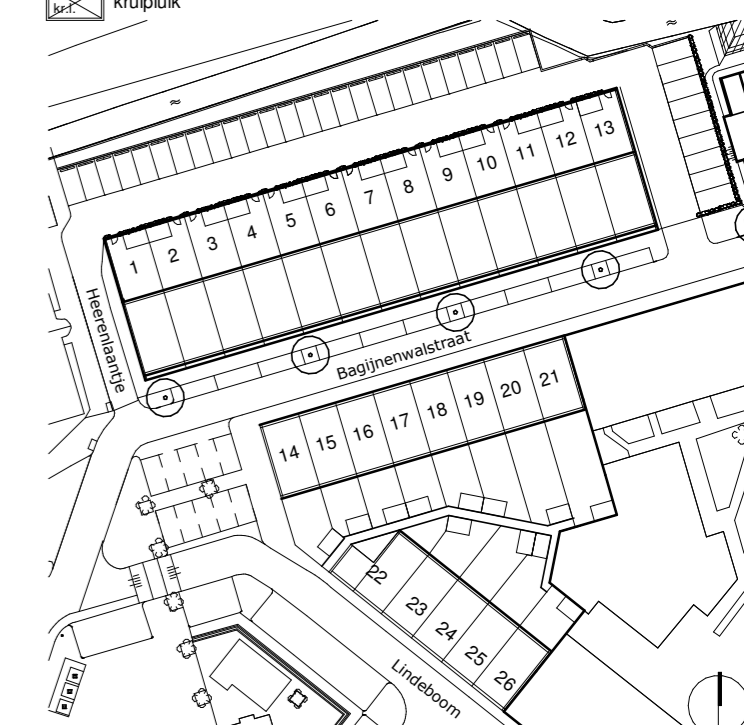

## MAATVOERING

- maatvoering onder kap  
 <xxxx> getuigd tot waar het 1500mm boven de vloer is  
 plaatsing electra schakelmateriaal (in mm) boven de vloer
- |                 |                         |
|-----------------|-------------------------|
| wandcontactdoos | 350                     |
| schakelaars     | 1050                    |
| contactdoos     | 1500                    |
| thermostaat     | 1500                    |
| lifel           | 1300 (afh. tegelhoogte) |
| bi trap         | 1300                    |
- maatvoering onder de kap

## KLEUREN & MATERIALEN

- |   |   |
|---|---|
| metalewerk type 1<br>Wienerberger Topas<br>lichtgrijs gevoegd     | dakpan type 1<br>Imerys HP10 Hugenot<br>Aurigena (Antraciet)  |
| metalewerk type 2<br>Wienerberger Kogelbloem<br>antraciet gevoegd | dakpan type 2<br>Imerys HP10 Hugenot<br>Andora (Lakleur)      |
| metalewerk type 3<br>Engel Celbet Granio<br>antraciet gevoegd     | armatuur berging Lighttronics TPS<br>oksewasmateriaal RA10005 |
|   | armatuur woning (staatsrijke)<br>Philips myGarden Virga zwart |

## E&W INSTALLATIE

- |                                       |   |
|---------------------------------------|---|
| ▲ - thermostaat                       | □ - enkelpolige schakelaar              |
| ○ - bedrukker                         | □ - dubbelpolige schakelaar             |
| → - aansluitpunt onbedraad            | □ - wisselschakelaar                    |
| → - aansluitpunt bedraad              | □ - enkelpolige schakelaar + enkel wcd  |
| ⊥ - enkele wandcontactdoos            | □ - schel                               |
| ⊥ mv - aansluitpunt mech. ventilateur | □ - lichtpunt aan plafond               |
| ⊥ w - aansluitpunt wasmachine         | □ - lichtpunt aan wand                  |
| ⊥ w - aansluitpunt wasdroger          | □ - lichtpunt buiten                    |
| ⊥ w - aansluitpunt warmtepomp         | □ - wandarmatuur buitenverlichting      |
| ⊥ w - aansluitpunt vverdelers         | □ - wandarmatuur buitenverlichting      |
| ⊥ - dubbele wandcontactdoos           | □ - v-verdelers                         |
| □ - rookmelder                        | □ - ruimte voorzien van vloerverwarming |
| □ - handwaterafvoer                   | □ - elektrische radiator                |
| □ - inlaaspunt mech. vent.            | □ - elektrische radiator                |
| □ - afzuigpunt mech. vent.            | □ - meterkast / groepenkast             |

NB: aantal & positie in en uitlaapopeningen van de mechanische ventilatie zijn indicatief  
 aantal zonnepanelen & positie is indicatief  
 ovl. benodigd aantal voor EPC berekening en o.e.a. afh. van definitieve meer & minderwerk

DISCLAIMER  
 Dit op deze tekening aangegeven maten zijn circa maten in millimeters en tussen de warden / vloeren  
 gemeten, waarbij geen rekening is gehouden met enige wanddikte, plinten, afmetingen, etc. In  
 verband met de nauwkeurige afwerking van details, constructie, maatvoering, materialen o.d. kunnen  
 er kleine afwijkingen ontstaan ten opzichte van de nu vermeldde gegevens. Deze geringe afwijkingen  
 geven geen aanleiding tot verandering. Aan de op deze tekening aangegeven maten kunnen derhalve  
 geen rechten worden ontleend. De op deze tekening aangegeven maatvoering is niet geschikt voor  
 opdrachten aan derden door kopieën. De posities van aansluitingen en installatie onderdelen zijn  
 indicatief op tekening aangegeven. De exacte aantallen en posities zullen na berekening in het werk  
 door de installateurs worden bepaald en kunnen afwijken van deze tekening.

**EPICURUS** **VAN WIJNEN**

**EUP**  
DESIGN

project  
 Basifion II, Helden van Gorkum

opdrachtgever  
 Epicurus & van Wijnen

onderdeel  
 Verkooptekening Plattegronden BLOK 2  
 Toaal

schaal 1:100 formaat A1 datum 09.12.2019

status verkooptekening projectnummer bladnummer versie

166 VT220 0