

## Begane grond

1 : 100

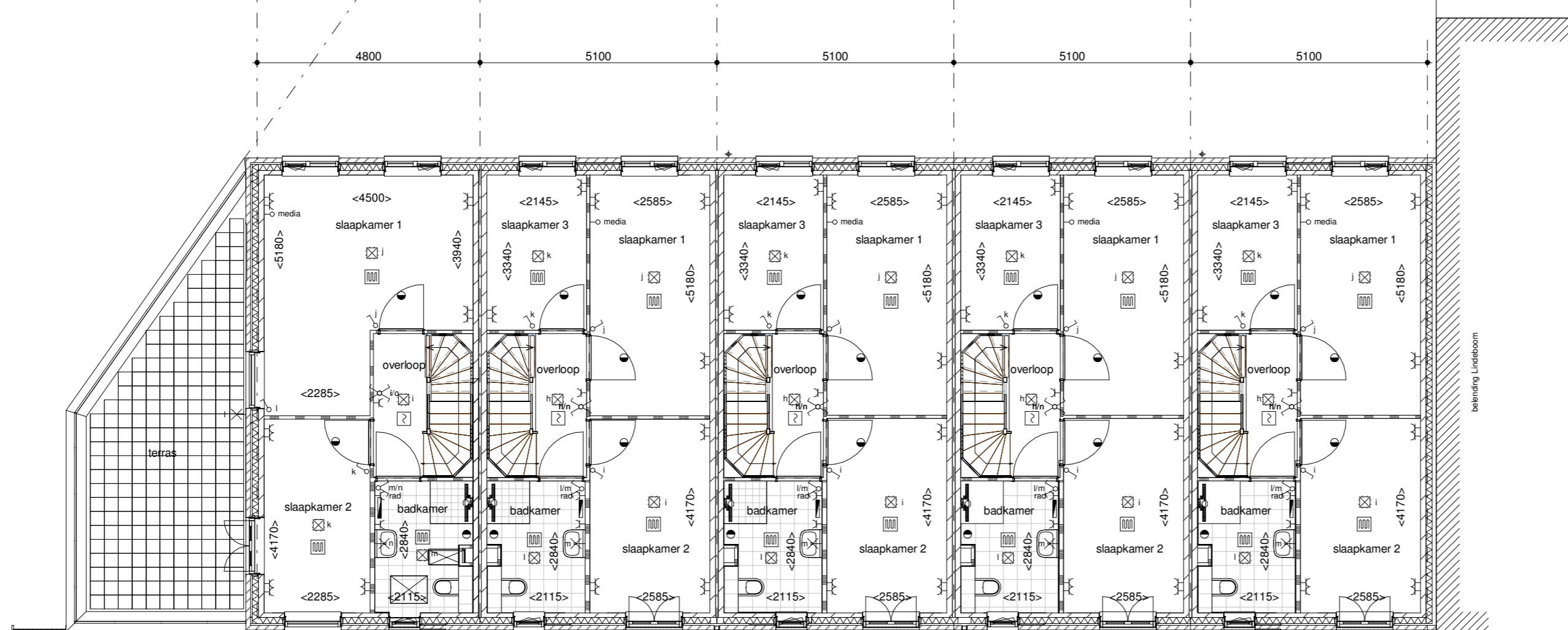

## Eerste verdieping

1 : 100

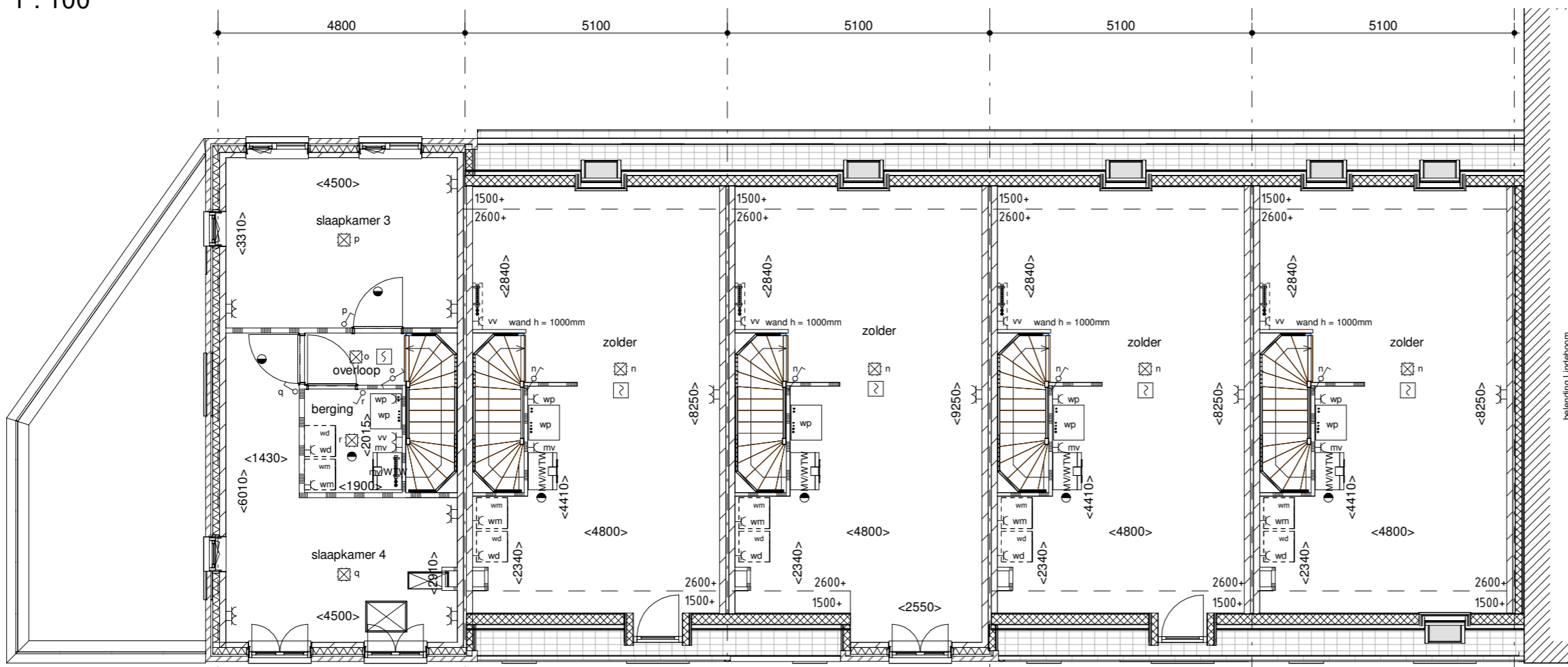

## Tweede verdieping

1 : 100

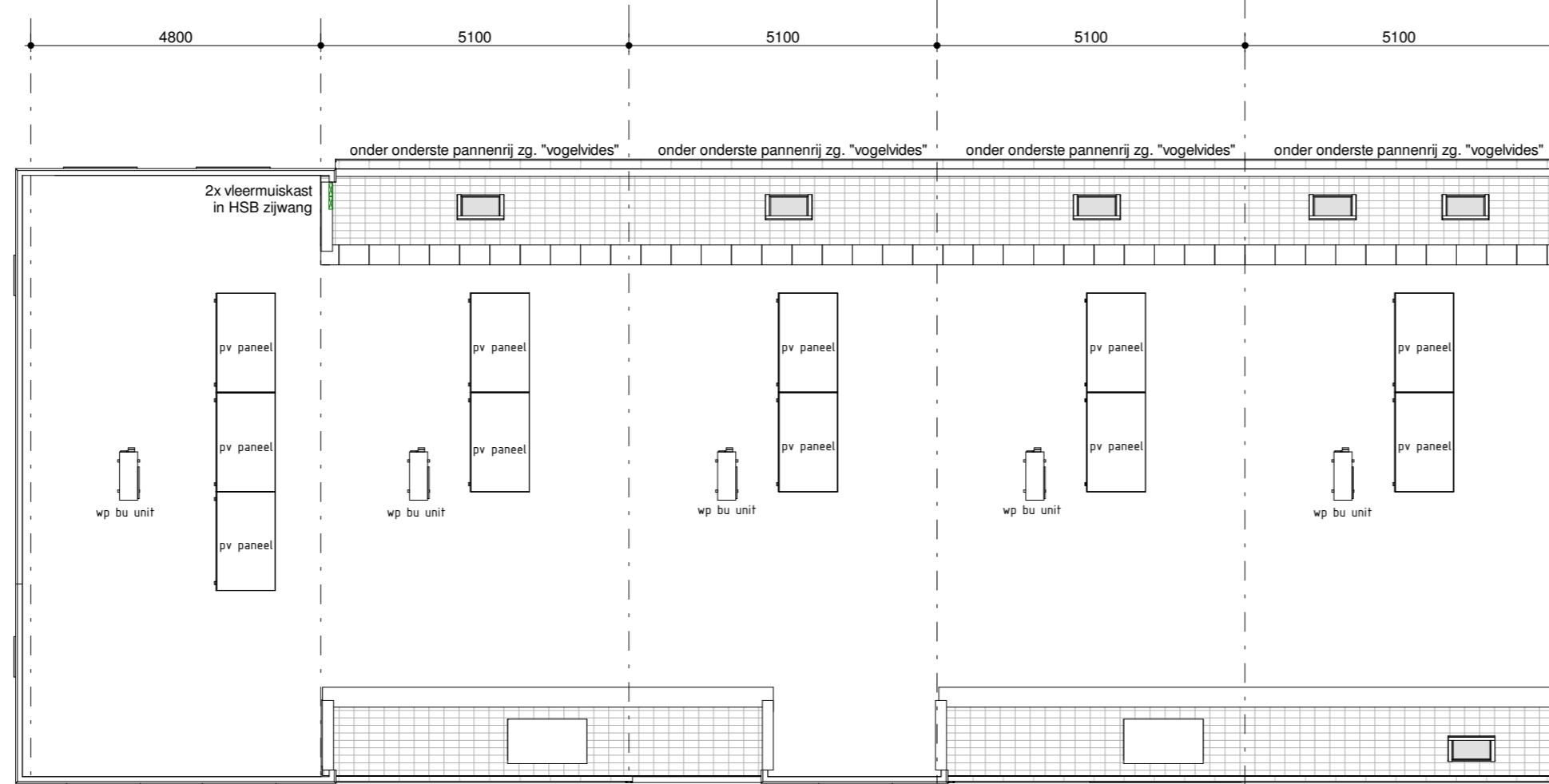

## Dakaanzicht

1 : 100

### RENOVOOI

- ▲ entree woning
- kruipruimte

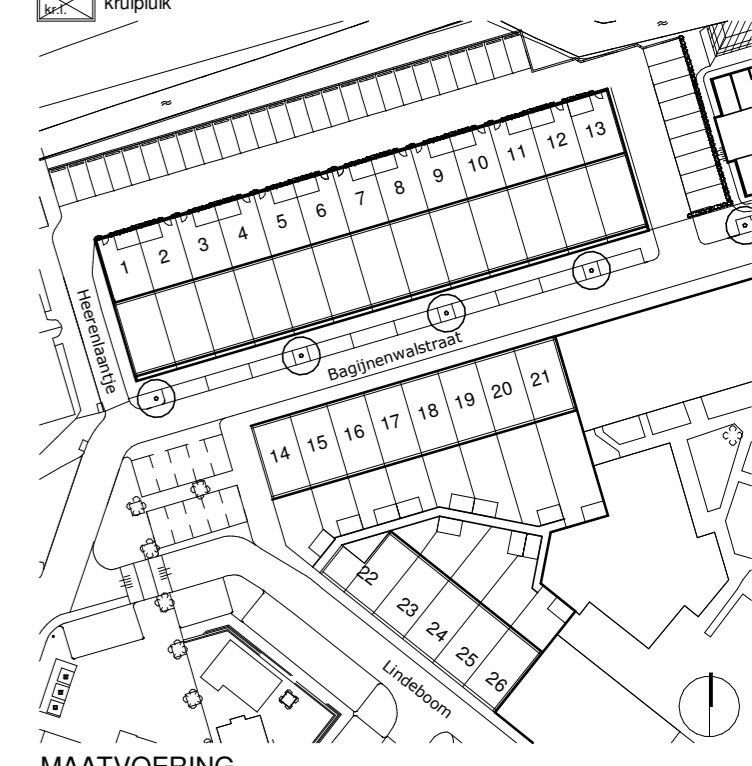

### MAATVOERING

- maatvoering onder kap  
 <---> gemiddeld tot waar het 1500mm boven de vloer is  
 glasplaat elektrischschakelmateriaal (in mm) boven de vloer is  
 wandcontactdozen : 300  
 schakelaars : 1500  
 combinaties : 1650  
 thermostaat : 1500  
 toets : 1300 (afh. laagtehoogte)  
 bij trap : 1500 (afh. leuning)

### KLEUREN & MATERIELEN

- |  |   |
|--|---|
| metalwerk type 1<br>Wienberger Tassas<br>lichtgrijs geveegd    | dijsaan type 1<br>Inera HFD Hugenrot<br>Angetrique (Atractor) |
| metalwerk type 2<br>Wienberger Kogelbloem<br>antraciet geveegd | dijsaan type 2<br>Inera HFD Hugenrot<br>Andisk (Lekleur)      |
| metalwerk type 3<br>Engels Delft Granito<br>antraciet geveegd  | armatuur berging: Lighttronics TP8<br>opbouwarmatuur RAL9005  |
|  | armatuur woning (straatzijde):<br>Philips myGarden Viga zwart |

### E&W INSTALLATIE

- |                                    |                             |  |                             |
|------------------------------------|-----------------------------|--|-----------------------------|
| ⊖ - thermostaat                    | ⊖ - enkelpolige schakelaar  | ⊖ - dubbelpolige schakelaar            | ⊖ - weiselschakelaar        |
| ⊖ - bedrader                       | ⊖ - aansluitpunt onbedraad  | ⊖ - enkelpolige schakelaar + enkel wvd | ⊖ - schel                   |
| ⊖ - aansluitpunt bedraad           | ⊖ - enkele wandcontactdoos  | ⊖ - lichtpunt aan plafond              | ⊖ - lichtpunt aan wand      |
| ⊖ - aansluitpunt mech. ventilateur | ⊖ - aansluitpunt wasmachine | ⊖ - aansluitpunt wasdroger             | ⊖ - aansluitpunt warmtepomp |
| ⊖ - aansluitpunt wv verdelers      | ⊖ - dubbele wandcontactdoos | ⊖ - aansluitpunt wv verdelers          | ⊖ - op schermenschakelaar   |
| ⊖ - rookmelder                     | ⊖ - hmelwaterafoer          | ⊖ - inblaaspunt mech. vent.            | ⊖ - elektrische radiator    |
| ⊖ - afzuggpunt mech. vent.         | ⊖ - meterkast / groepenkast |  |                             |

NB:  
 aantal & positie in uitblaasopeningen van de mechanische ventilatie zijn indicatief  
 aantal zonnepanelen & positie is indicatief.  
 de benodigd aantal vige EPC berekening en e.o.a.afh. van definitieve meer & minderwerk  
 DISCLAIMER  
 De op deze tekening aangegeven maten zijn circa maten in millimeters en tussen de warden / vloeren  
 gemeten, waarna geen rekening is gehouden met enige wanddikte, platen, afmeting, etc. is  
 verband met de nauwkeurige uitvoering van details, constructie, maatvoering, materialen e.d. kunnen  
 en kleine afwijkingen ontstaan. De op deze tekening aangegeven maatvoering is niet geschikt voor  
 constructies aan derden door kopieën. De positie van aansluitingen en installatie onderdelen zijn  
 indicatief op tekening aangegeven. De exacte aantallen en posities zullen na berekening in het werk  
 door de installateurs worden bepaald en kunnen afwijken van deze tekening.

**EPICURUS** **VAN WIJNEN**  
 Hoveniersdijk 1  
 4223 NK Hoornaar  
 0163 40 74 28  
 info@eupdesign.eu  
 www.eupdesign.eu

project  
 Basflon II, Helden van Gorkum  
 opdrachtgever  
 Epicurus & van Wijnen

onderdeel  
 Verkooptekening Plattegronden BLOK 3  
 Totaal

schaal 1:100 formaat A1 datum 09.12.2019  
 status verkooptekening  
 projectnummer bladnummer versie  
**166 VT230 0**